

Perfil transversal  
Esc: 5/6

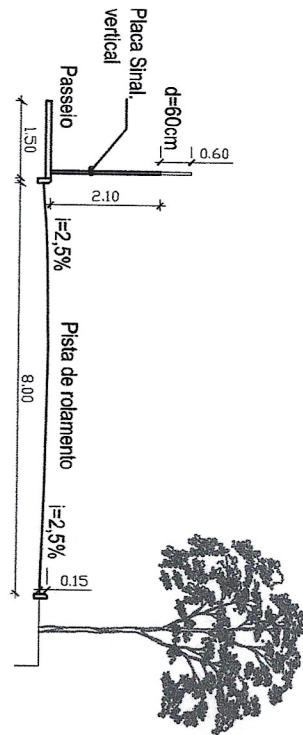

Detalhe Caixa/Boca de Lobo  
Esc: 5/6

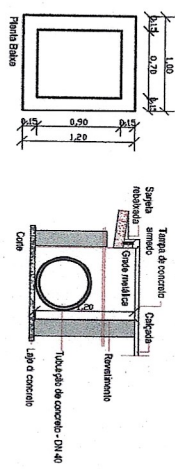

AVENIDA THOMAS COSTA  
Pavimentação Existente

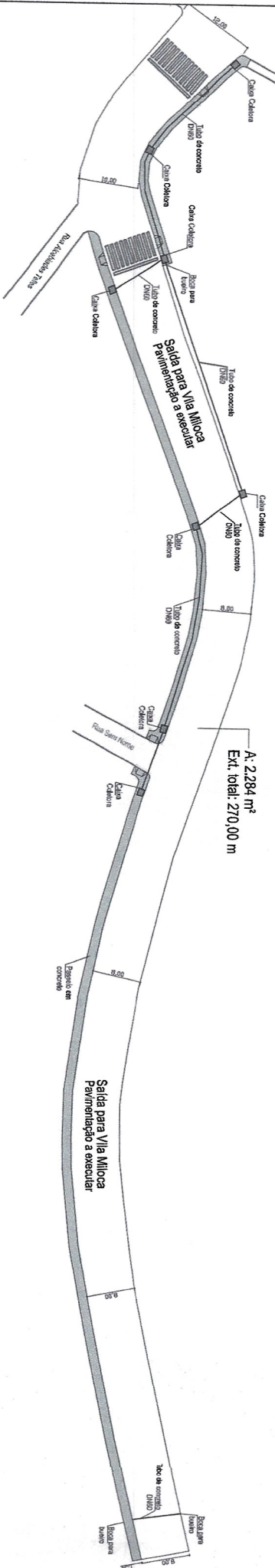

Detalhe Rampas de Acessibilidade  
Esc: 5/6

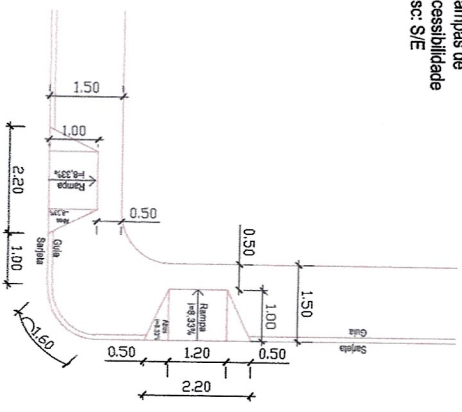

Detalhe calçamento - pedras basálticas regulares  
Esc: 5/6

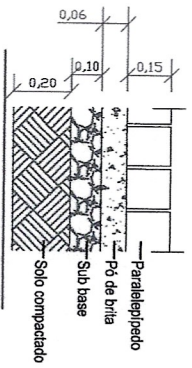

**Prefeitura Municipal de Lagoão - RS**  
Setor de Engenharia  
**APROVADO**

Em: 13/03/24  
Eng<sup>o</sup> Civil Claudiane A. Battisti  
CREA/RS 215814



PREFEITURA DE LAGOÃO  
Av. Manoel de Brito - 800  
Centro - Lagoão/RS

Pavimentação em Vias Urbanas - Saída para Vila Milloca e Gramado Xeyler/RS  
Responsável Técnico: Claudiane A. Battisti  
Engenheira Civil - CREA 215814

Proprietário: Prefeitura Municipal de Lagoão/RS

Escala: S/E  
Data: Março 2024  
Desenho: Claudiane  
Área: 2.284,00 m<sup>2</sup>  
**1/a**



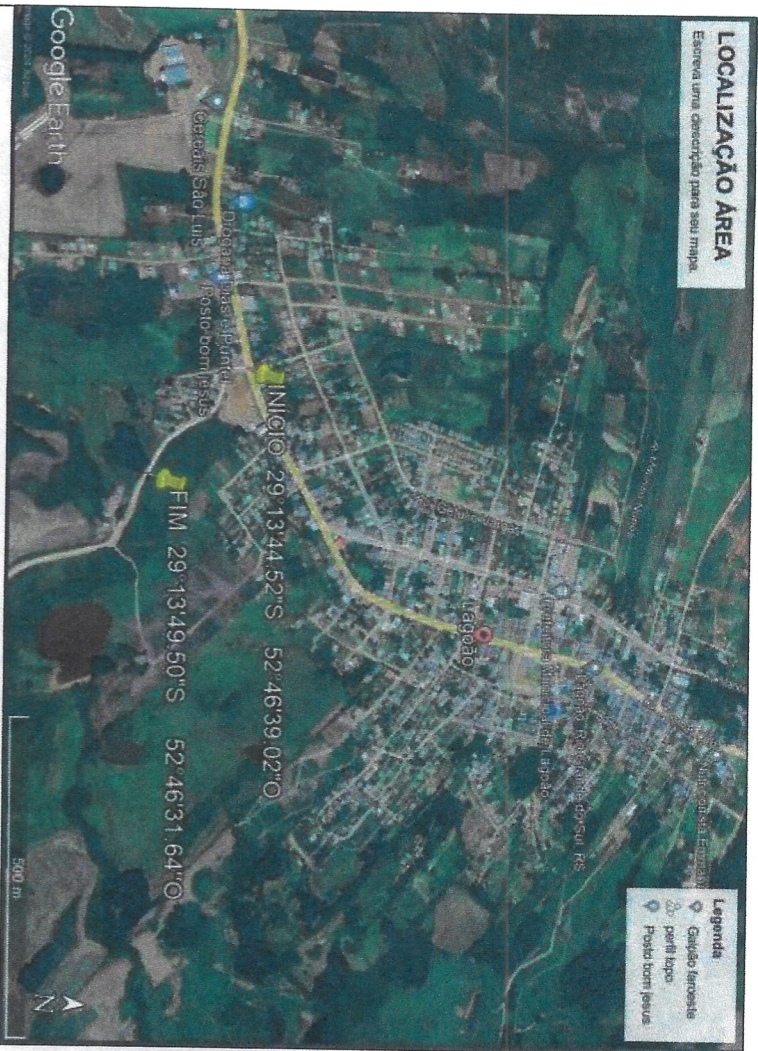

**LOCALIZAÇÃO ÁREA**

Exiba uma descrição para sua map.

Localização  
Esc: s/e



Perfil Topográfico  
Esc: s/e

**Prefeitura Municipal de Lagoão - RS**  
Setor de Engenharia  
**APPROVADO**

Em: 131 031 21

Eng<sup>a</sup> Civil Claudiane A. Battisti  
CREA/R<sup>S</sup> 215814



**PREFEITURA DE LAGOÃO**  
AV. Manoel de Brito - 800  
Centro - Lagoão/RS

Pavimentação em Vias Urbanas - Salda para Vila Miloca e Gramado Xavier/RS

Responsável Técnico:

Proprietário:

Claudiane A. Battisti  
Engenheira Civil - CREA 215814

Prefeitura Municipal de  
Lagoão/RS

Escala

Indicadas

Data

Desenho

Área

1/b



	02 unid.		00 unid.	FAIXA CONTINUA COR: AMARELA LARGURA = 15cm	0,00 m <sup>2</sup>	FAIXA CONTINUA COR: BRANCO LARGURA = 15cm	0,00 m <sup>2</sup>
	03 unid.		00 unid.	FAIXA SECCIONADA COR: AMARELA LARGURA = 15cm	0,00 m <sup>2</sup>	FAIXA SECCIONADA COR: BRANCO LARGURA = 15cm	0,00 m <sup>2</sup>
	00 unid.			FAIXA TRANSVERSA DE PEDESTRES COR: BRANCO LARGURA = 40cm	88,00 m <sup>2</sup>		

**QUADRO RESUMO DE QUANTIDADES**

**PREFEITURA DE LAGOÃO**  
Av. Manoel de Brito - 800  
Centro - Lagoão/RS

Responsável Técnico:  
*Claudiane A. Battisti*  
Engenheira Civil - CREA 215814

Proprietário:  
*Prefeitura Municipal de Lagoão/RS*

Pavimentação em Vias Urbanas - Saída para Vila Miloca e Gramado Xavier/RS

Escala S/E  
Data Março 2024  
Desenho Claudiane

Área 2.294,00 m<sup>2</sup>

**1/C**

**Prefeitura Municipal de Lagoão - RS**  
Setor de Engenharia  
**APROVADO**

Eng<sup>o</sup> *CAR Claudiane A. Battisti*  
CREA/RS 215814

Em: 13 1 03 1 24

