

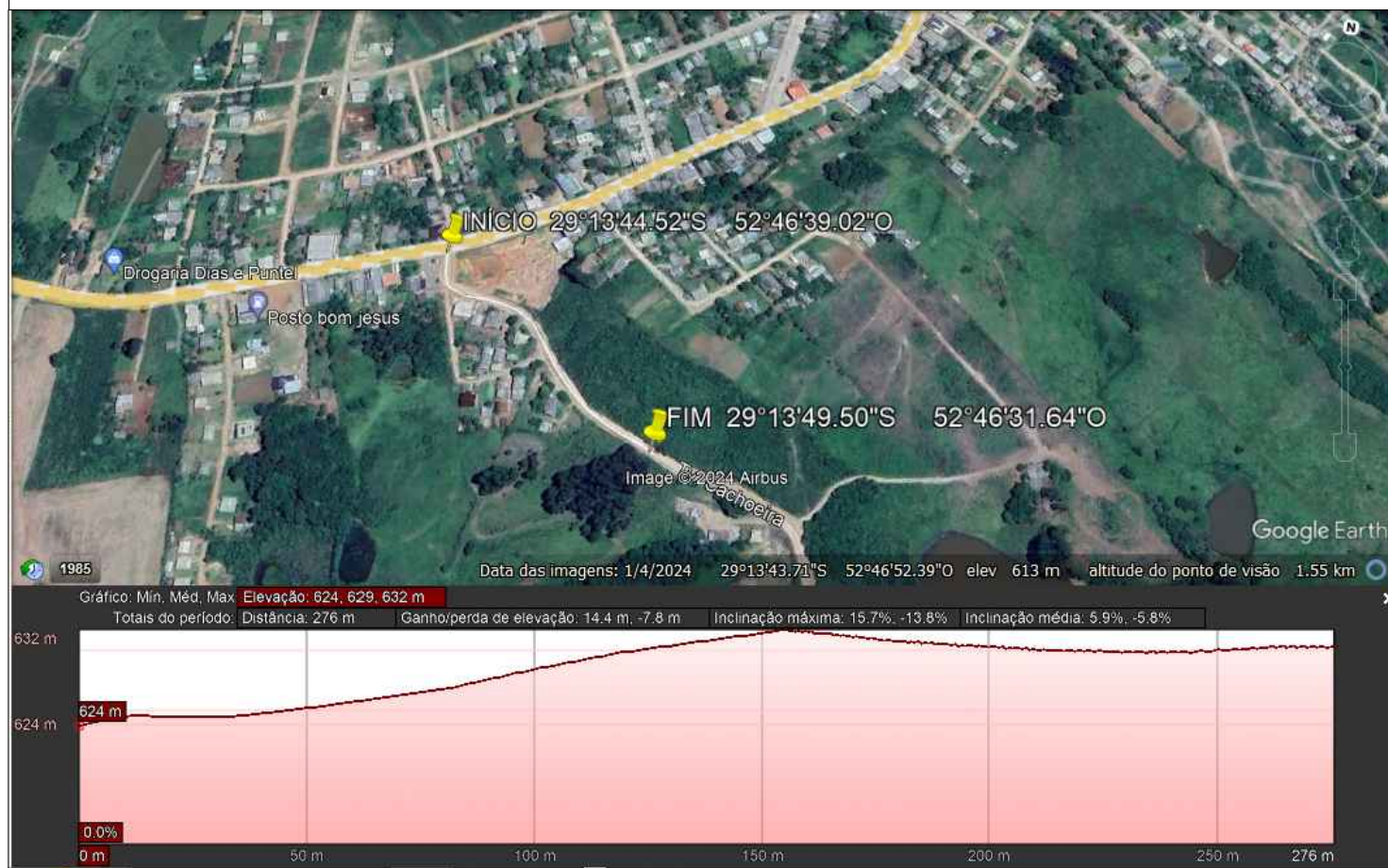

Localização
Esc: s/e



Perfil Topográfico
Esc: s/e

 PREFEITURA DE LAGOÃO Av. Manoel de Brito - 800 Centro - Lagoão/RS		Pavimentação em Vias Urbanas - Saída para Vila Miloca e Gramado Xavier/RS				
		Responsável Técnico: Claudiane A. Battisti Engenheira Civil - CREA 215814		Proprietario: Prefeitura Municipal de Lagoão/RS		
Escala Indicadas	Data Março 2024	Desenho Claudiane	Area 2.284,00 m ²	1/b		