

- LEGENDA:
- VIGAS DE FUNDAÇÃO EXISTENTES
 - PILAR EXISTENTE
 - PILAR A SER CONSTRUÍDO
 - VIGA DE CINTAMENTO 14X30CM
 - VIGA DE CINTAMENTO 14X20CM
 - VIGA DE CINTAMENTO FORMATO L
 - VIGA AÉREA 14X45CM

N
 PROJETO ESTRUTURAL
 VIGAS AÉREAS
 Esc: 1/10

DETALHES ESTRUTURAIS Esc: 1/10

VIGA DE CINTAMENTO 14X30CM

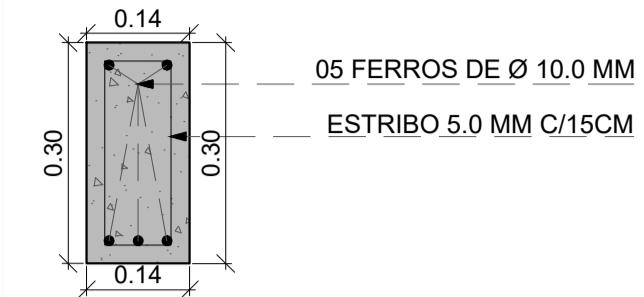

VIGA DE CINTAMENTO 14X20CM

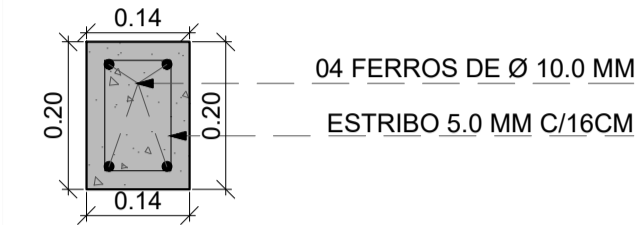

VIGA EM FORMATO L 14X35CM

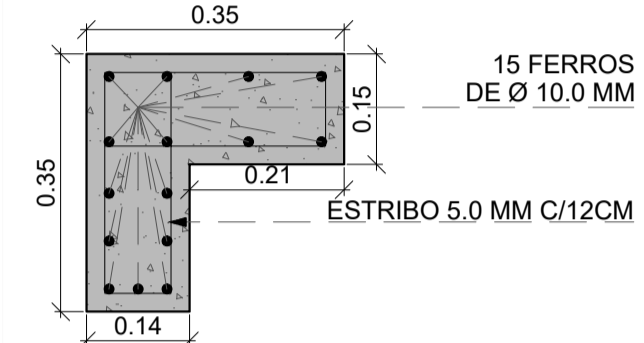

VIGA AÉREA 14X45CM

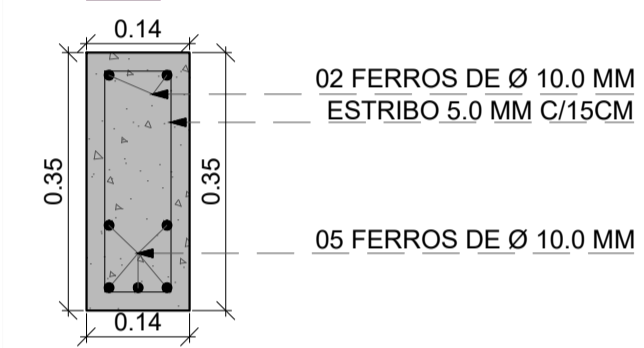

VERGA (PILAR À PILAR)

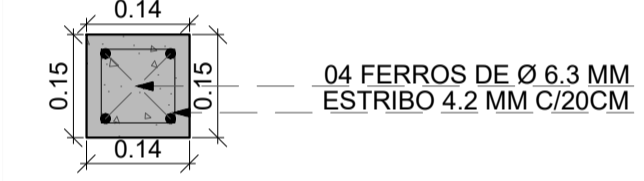

CONTRA VERGA (PILAR À PILAR)

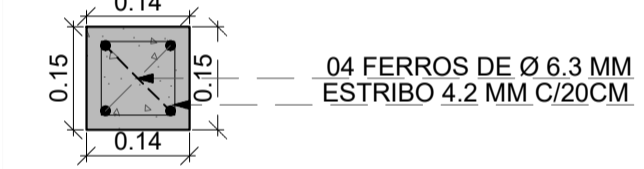

VIGA DE CINTAMENTO PLATIBANDA

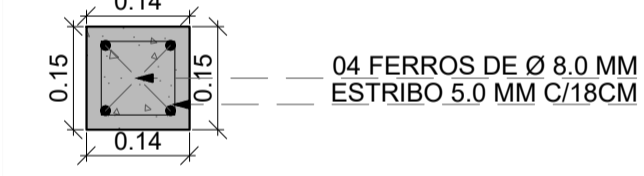

PILARES PLATIBANDA (ESPAÇAMENTO APROX. 2,50M)

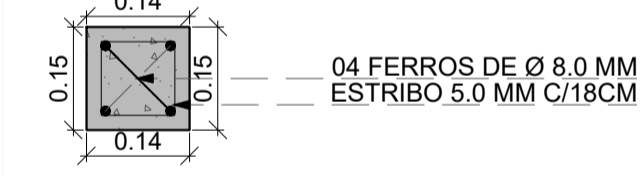

FRANCHA: 841X610MM

 INTEGRA <small>engenharia e arquitetura</small>	PROJETO ARQUITETÔNICO - MELHORIAS, ADEQUAÇÃO E AMPLIAÇÃO QUADRA ESPORTIVA COBERTA <small>Local: Esquina Avenida Thomaz Costa , Rua Rodolfo Stecker e Avenida Manoel de Brito - Bairro Centro - Lagoão - RS Lote nº05 - Quadra nº48 - Matrícula 14.081</small>	
	Proprietário: MUNICÍPIO DE LAGOÃO <small>CNPJ nº 92.406.289/0001-61</small> Prefeito Municipal: CIRANO DE CAMARGO	MAIO 2023 Escala: indicada
Responsável técnico projeto: PRISCILLA BERNARDI <small>Arquiteta e urbanista CAU-A/133317-8</small>		Prancha: 04
Descrição: Projeto Estrutural - Vigas Aéreas Detalhamentos Estruturais		Área total intervenção: 1.104,60m ²